



# SUSTENTABILIDADE NO BB

# Política de Responsabilidade Socioambiental



**Governança  
RSA e gestão  
do risco  
socioambiental**

**Desenvolvimento  
de negócios  
socioambientalmente  
responsáveis**

**Uso  
consciente  
de recursos  
naturais**

**Procuramos incorporar cada vez mais – e com mais qualidade – os princípios da sustentabilidade no planejamento e na execução de cada uma de nossas ações, de acordo com a nossa**  
**Política de Responsabilidade Socioambiental (PRSA)**

# Governança da RSAE no BB

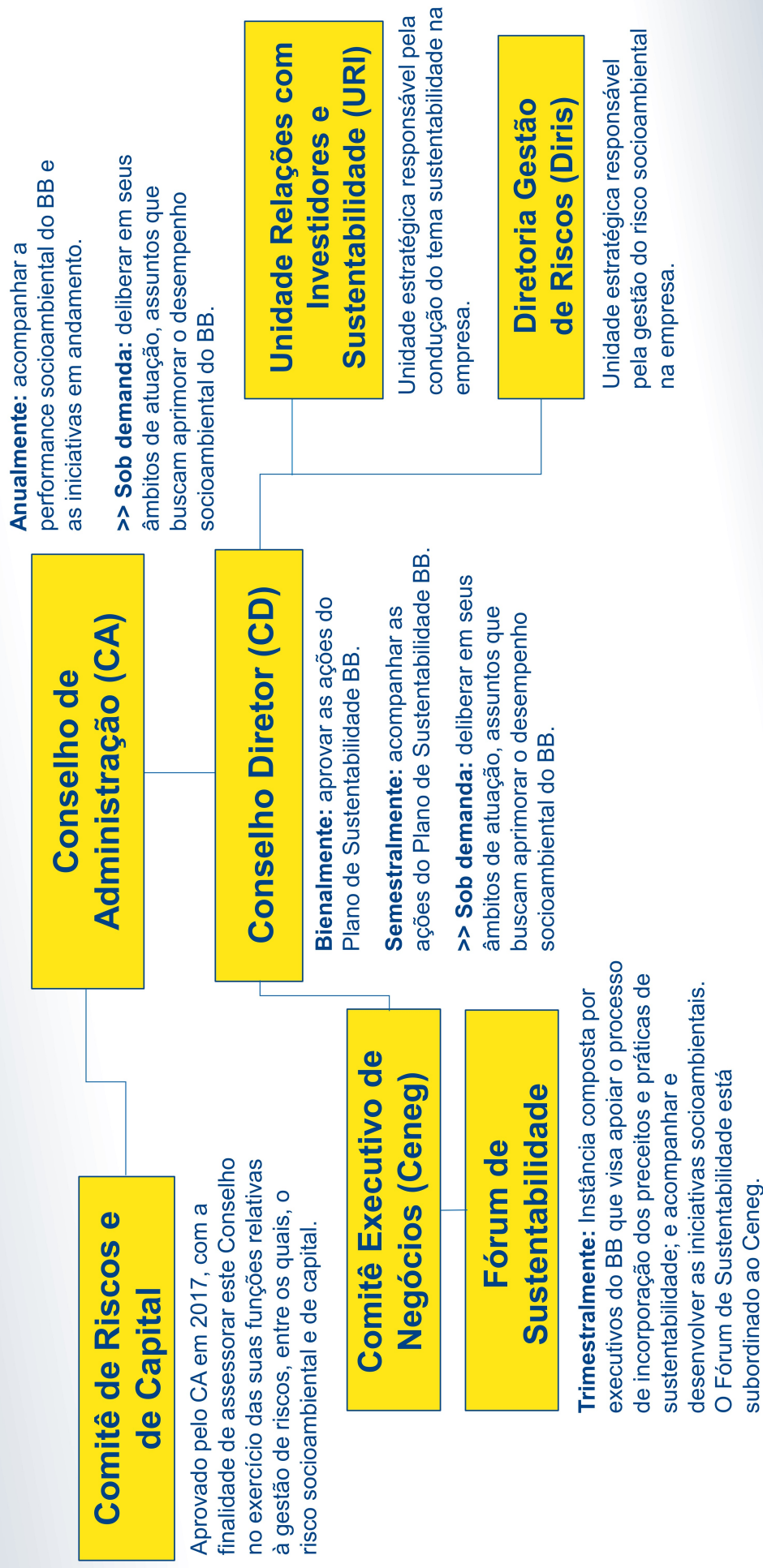

# Dinâmica da Sustentabilidade

## PROSPECÇÃO E CONSULTA

Tendências e Demandas do Mercado / Sociedade

Consultas aos Stakeholders

Índices Mercado de Capitais

Rankings Sustentabilidade

## DESEMPENHO EM SUSTENTABILIDADE

### Instrumentos Orientadores

Legislação

Política de RSA, Políticas Gerais e Específicas  
Normativos Internos

### Instrumentos Indutores

Documentos Estratégicos, Plano de Ação em Sustentabilidade do BB

### Avaliação de Performance

**Instrumentos:** Plano Diretor, Acordo de Trabalho, Radar do Gestor

**Métricas:** Indicadores Socioambientais, Índices de Mercado de Capitais, como DJSI e ISE



Content Index  
Banco do Brasil

June 2016  
Service



## RELATOS E TRANSPARÊNCIA

Relatório Anual

Relatório de Administração,  
Formulário de Referência etc

Intranet

Internet – site de Sustentabilidade



## RETROALIMENTAÇÃO



# Plano de Sustentabilidade – Agenda 30 BB



Atualizada a cada **2 anos** a partir de demandas internas, do mercado e da sociedade. Entre **2005 e 2018** foram desenvolvidas **476 ações**, em 6 edições.



Acompanhada pelo **Fórum de Sustentabilidade, Conselho Diretor e Conselho de Administração**



Reporte dos resultados no **Relatório Anual**



Reconhecimentos do Mercado de Capitais: **DJSI, ISE, FTSE, ICO<sub>2</sub>**



Inspirada nos **Objetivos de Desenvolvimento Sustentável** da ONU



## Sétima versão (2019-2021) da Agenda 30 BB

- Realização de Painéis Temáticos
- Revisão da Materialidade / Desafios
- Validação no Fórum de Sustentabilidade
- Benchmarking concorrência, estudos setoriais, tendências, índices de mercado
- Propostas de ações mais efetivas, com Indicadores e metas
- Workshop de Sustentabilidade
- Aprovação da Agenda 30 BB 2019-2021 com 50 ações e 86 indicadores**

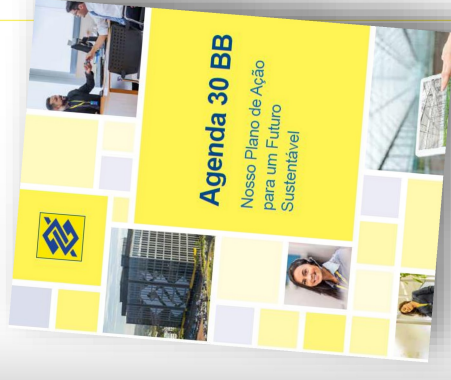

# Plano de Sustentabilidade – Agenda 30 BB

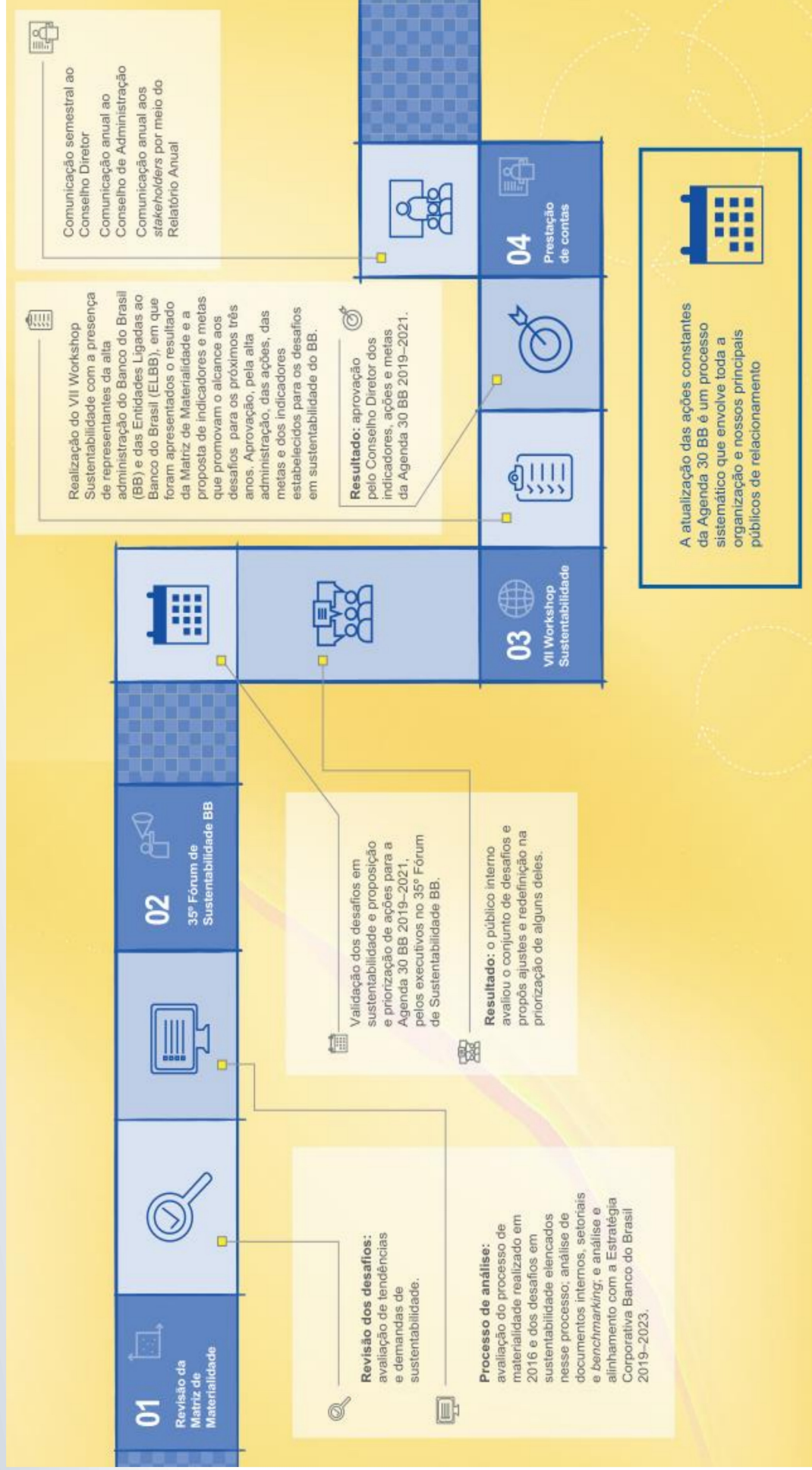

# Agenda 30 BB e os ODS

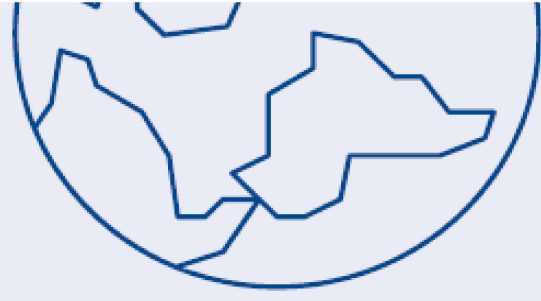
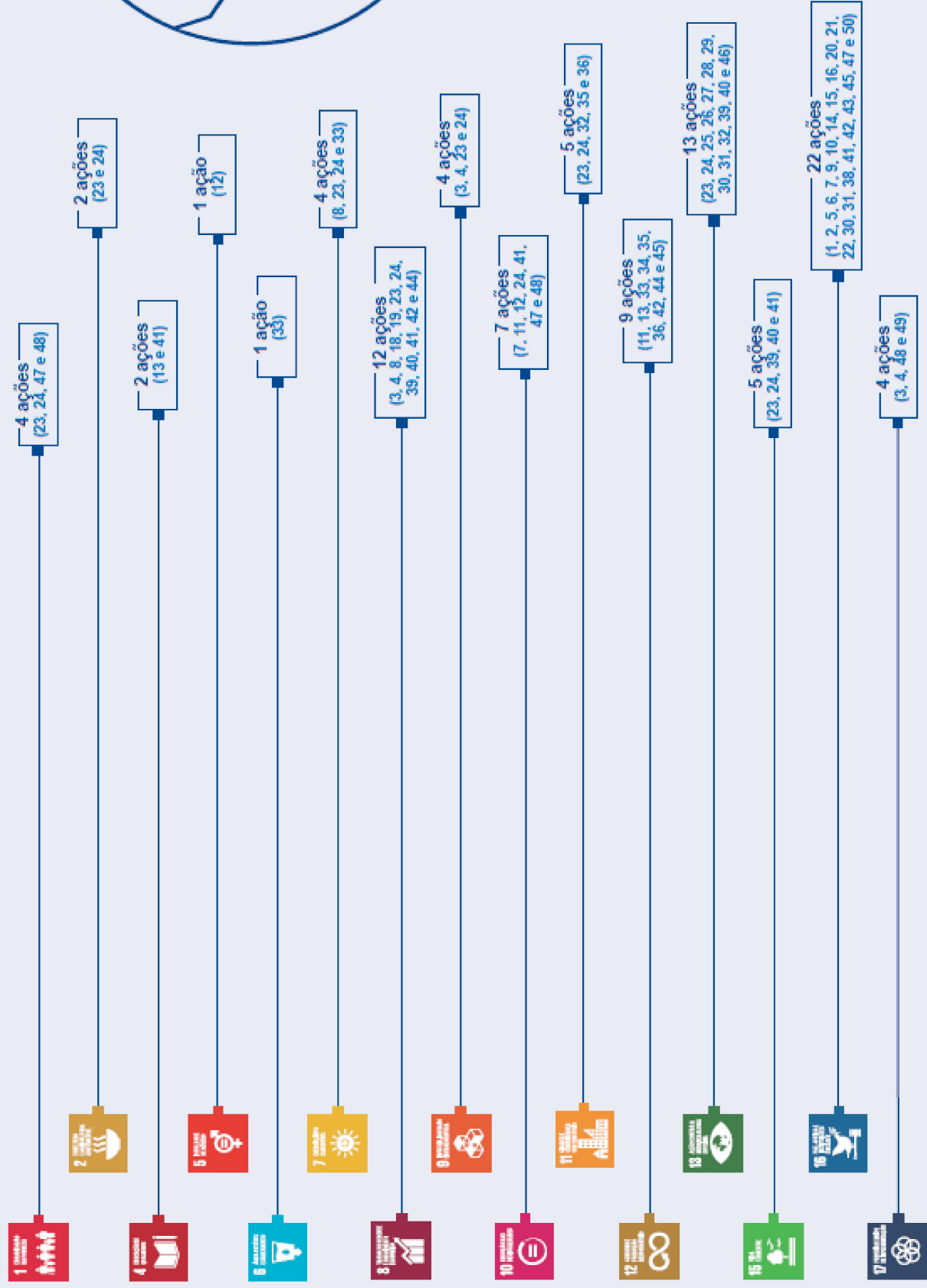

# Indicadores de Sustentabilidade

- Os direcionamentos em sustentabilidade são avaliados por meio de indicadores que vão do nível estratégico, com o Plano Diretor, até o nível operacional, no Acordo de Trabalho das Unidades Estratégicas, Táticas e Operacionais e na avaliação de desempenho dos funcionários (Radar do Gestor).
- A análise de resultados, desta forma, observa o desempenho financeiro e o não financeiro, contemplando a contribuição para a sociedade, a preocupação com o meio ambiente e o comportamento organizacional.

Índice Ecoeficiência Operacional



Índice Voluntariado BB



Agenda 30 BB

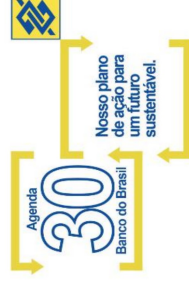

Negócios Sociais

- Agricultura Familiar
- Programa ABC

Cultura RSAE





# Prêmios e Reconhecimentos 2019/2020

## Global 100

**Global 100 – 100 Empresas líderes mundiais em sustentabilidade – 2020**

Listado entre as top 10 corporações mais sustentáveis do mundo no ranking da Corporate Knights, como a empresa brasileira mais sustentável do mundo. O reconhecimento foi anunciado em janeiro de 2020 em Davos, durante o Fórum Econômico Mundial.



**Índice Dow Jones de Sustentabilidade da Bolsa de Nova Iorque – 2019**

Listado nas carteiras *World* e *Emerging Markets*.  
Premiação *Gold Class* no *The Sustainability Yearbook 2020*.

## ISEB3

**Índice de Sustentabilidade Empresarial (ISE) da B3 - 2019/2020**

Listado pelo 15º ano consecutivo.



**Índice Carbono Eficiente (ICO2) B3 - 2019/2020**

Carteira de ações de companhias do índice IBrX-50 que adotam boas práticas em emissões de GEE.



**FTSE4Good**

**Índice de Sustentabilidade da Bolsa de Londres – 2019**

Listado pelo 4º ano consecutivo no FTSE4 Good Index Series, índice que avalia e classifica as empresas com melhores práticas de ESG.

